

POWIAT: WADOWICKI
JEDN. EWID.: 121801_4 Andrychów Miasto
OBREB: 0001 Andrychów Miasto
NGK. 6640.4790.2019

SEKCJE: 7.120.06.01.2.4, 7.120.06.02.1.3,

SEKCJE: 7.120.06.01.2.4, 7.120.06.02.1.3,

7.120.06.01.4.2

Układ współ. płaskich 2000/7

Układ wys. Kronsztadt 86

na powstała na podstawie:

- zasadniczej mapy wektorowej,
- powiatu bezpośredniego

• <http://www.ck12.org> -
• <http://www.ck12.org> -

- sytuacji terenu;
- rodzaju torowisk;

- rzeźby terenu;
- uzbrojenia podziemnego;

anice własnoci' naniesiono kolorem zielonym

podstawie bazy danych EGiB.

- — — — —, zakres opracowania,
-, granice i oznaczenia jednostek strukturalnych z MP2P.

użyteczności gruntu nie badano.

rozporządzenie Ministra Spraw Wewnętrznych i Administracji z dnia 22 kwietnia 2007 r. w sprawie wykonania

Wzrost kosztów technicznych wykonywania i przekazywania wyników tych pomiarów do jednostek technicznych wykonywania i przekazywania wyników tych pomiarów do

Wskazuje się istnienie w terenie innych przesyłanych

o wyklucza się istnienie w terenie innych przewodów, o których brak formacji mniemających z niedopełnienia przepisów zgłoszenia

inwentaryzacji.
Instytut Prawo Geodezyjne i Kartograficzne Dr. U. 2019 poz. 725)

ORIENTACJA 1:10000



Andrychów, dn. 29.02.2020 r.

Wykonał:

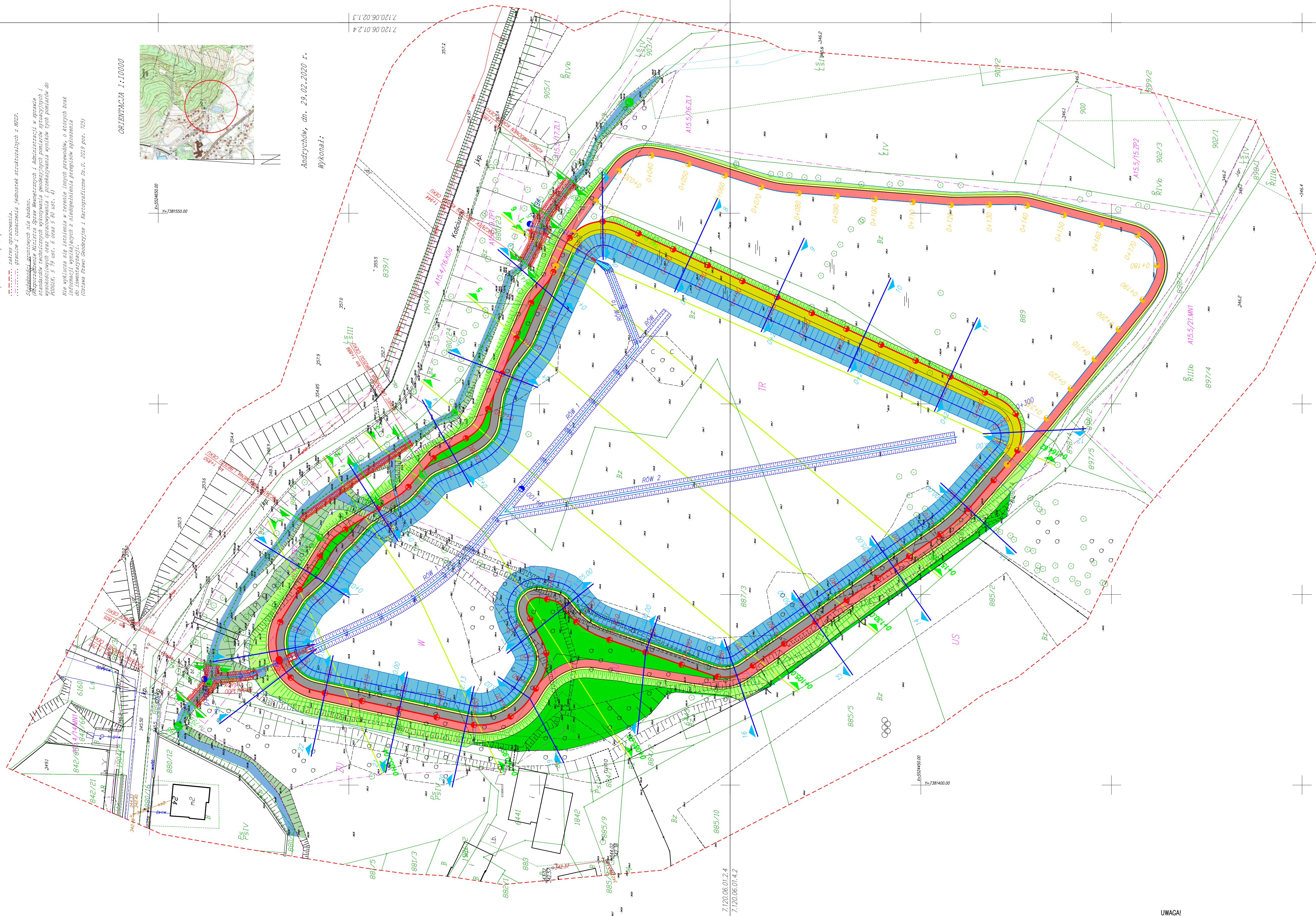

UWAGA!

Przed rozpoczęciem robót budowlanych należy dokonać weryfikacji rzędnych terenu

Investor:	 Gmina Andrzejów		
Jednostka projektowa:	 HYDROLOGIA, INŻYNIERIA WODNA I DROGOWA Michał Malik 31-421 Kraków, ul. Reńska 404 tel. kom.: +48 22 453 51 54 kom.: +48 78 209 780 e-mail: benc@hydrologia.pl www.hydrologia.pl		
Nazwa inwestycji:	„Pasek Góra - kompleksowe zagospodarowanie przestrzeni rekreacyjnej i parkowej w Gminie Andrzejów”		
Obiekt:	Staw Antęckiego		
Adres obiektu:	m. Andrzejów, gm. Andrzejów, pow. andrzejowski, woj. małopolskie		
Nazwa rysunku:	PLAN URZĄDZEŃ WODNYCH		
Stadium:	OWP	Branka:	HYDROTECHNICZNA
Zespół:	Imię i nazwisko:	Specjalność / nr uprawnień	Podpis:
Projektant:	mgr inż. Michał Malik	Konstrukcyjno-budowlana 4662001	
Sprawdzający:	inż. Paweł Podstawa	Konstrukcyjno-budowlana MAP03733200K10	
Opracowanie:	Dominika Turuska		
	Nazwa rysunku:		
	07.2020		
	Skala:		
	1:500		
	Nr rys.		
	2		
Prawa autorskie: Zastrzegam sobie wszelkie prawa do wykorzystania podobno stworzonego niniejszego rysunku lub jego części bez ograniczeń w czasie i w zakresie			